



SINTESI DEL SISTEMA
PAESAGGISTICO
AMBIENTALE

SISTEMI INSERDATTIVO
Presenza di fattoria
Fascia di rispetto-cintura

SISTEMI PAESAGGISTICO AMBIENTALE

PERIMETRI UNITA' DI PAESAGGIO

U.D.P. in fascia collina in sinistra della Valle del Tevere in sinistra idrografica del Capraia
U.D.P. in fascia collina in sinistra della Valle del Tevere in sinistra idrografica del Capraia
U.D.P. in fascia collina di Perchiano

SISTEMI UNITA' DI PAESAGGIO

Sistema Alto Collinare (fascia di valorizzazione del paesaggio in conservazione)
Sistema Collinare (fascia di valorizzazione del paesaggio in conservazione)
Sistema di pianura (fascia di valorizzazione del paesaggio in alta trasformazione)

RISORSE PAESAGGISTICO AMBIENTALI

- Area di tutela paesaggistico ambientale
- Costi verdi
- Punti panoramici
- Castelli
- Valleina panoramica
- Observatorio Astronomico Professionista di interesse Regionale

RISORSE NATURALISTICHE AMBIENTALI

- Chiese da - Area di elevatissimo interesse naturalistico: - SIC - Sval di Sarnano (Comune da)
- Area di protezione naturale (9)
- Zona di ripopolamento e cultura
- Antichi Dotti - Fascia di tutela dei corsi d'acqua (Art. 146 c.1 Letta e D.leg. 4/2004)
- Area di salvaguardia paesaggistica del corso d'acqua
- Area di studio D.P.C.R. 61/198

RISORSE AGRICOLE DELLO SPAZIO RURALE

- Area boschiva S3
- Area di gestione interesse speciale Sp
- Area speciale Ea

BENI DI INTERESSE STORICO E ARCHEOLOGICO

- Centro storico di Montone
- Resti coloniali quasi nel territorio ex 31.L. 11/85
- Valleina sacra
- Area archeologica con vincolo diretto
- Area archeologica con vincolo indiretto
- Area archeologica indagine

RETI COLTO IDROGRAFICO E RESCHIO IDROGEOLOGICO

- Reschio idrografico
- Invasi
- Fascia di rispetto determini di rischio sismico
- Movimenti franosi
- Vulcano idrogeologico
- Area sensibili frane in fascia A
- Zonizzazione del Piano di Assetto Idrogeologico (P.A.I.)
 - Fascia A
 - Fascia B
 - Fascia C

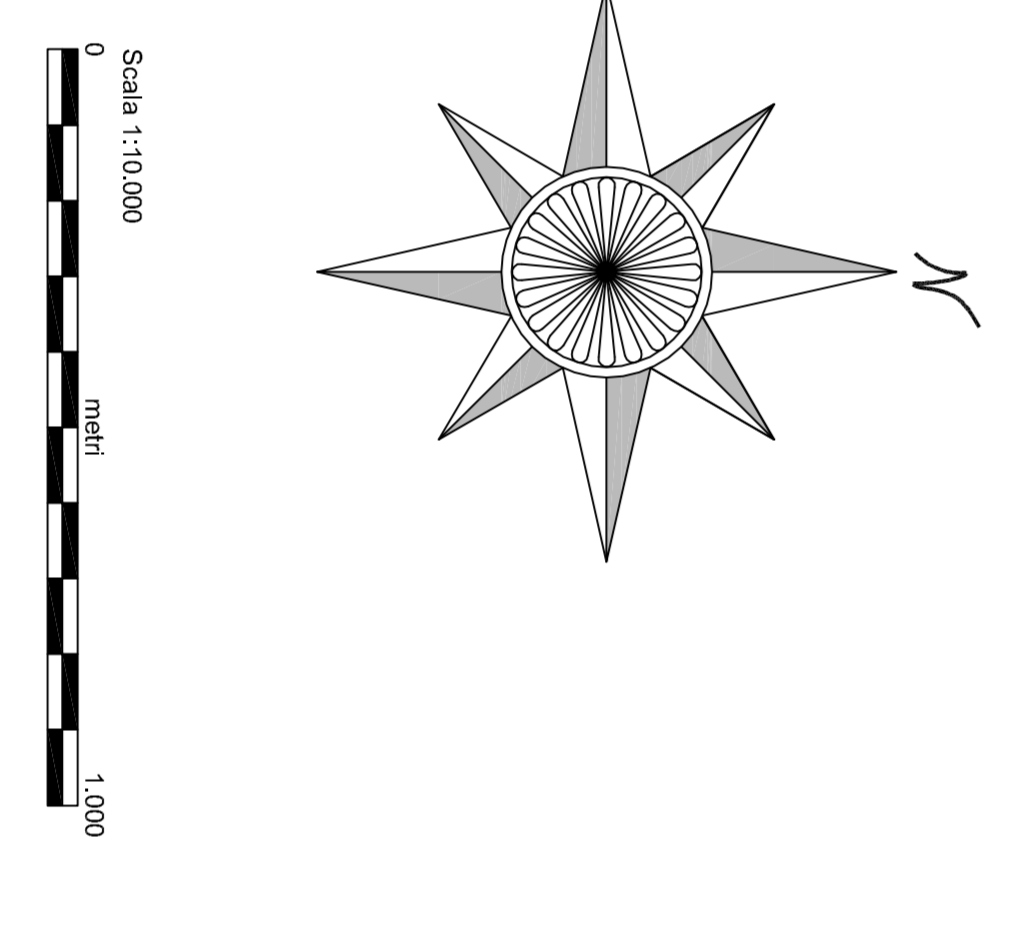
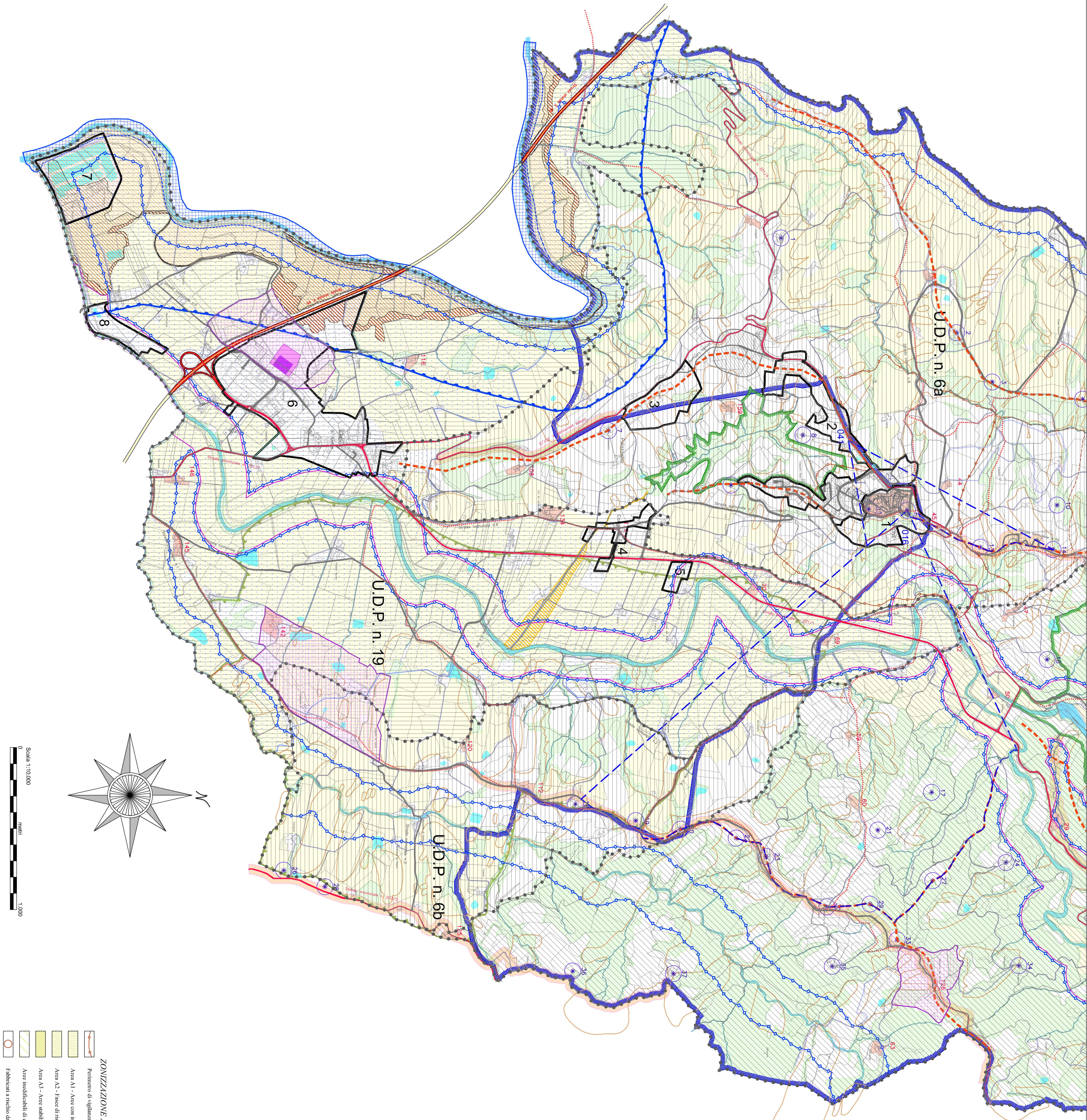

- ZONIZZAZIONE ART. 21 L. 64/74**
- Presenza di vigna
 - Area A1 - Area con interventi di consolidamento
 - Area A2 - Fascia di rispetto
 - Area A3 - Area ad alto riordoganamento, riorganizzazione
 - Area modificabili di alcuni particolari produttiva
 - Infrastruttura e fascia di addeborare

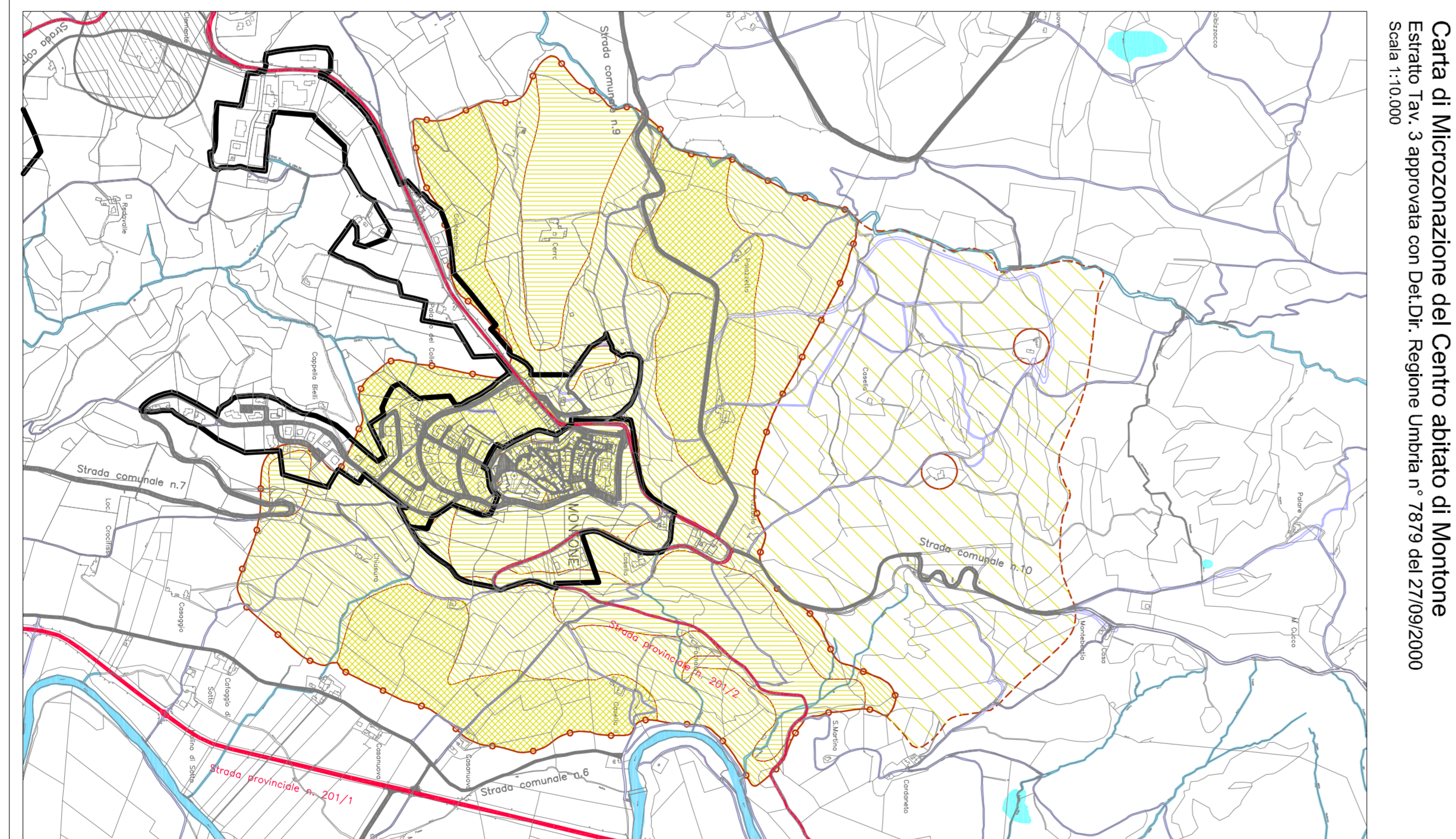

NUMERO	COORDINATE X	COORDINATE Y	VALORE
1	202727.00	4620222.00	1.00
2	202727.00	4620222.00	1.00
3	202680.00	4620217.00	1.00
4	202680.00	4620217.00	1.00
5	202680.00	4620217.00	1.00
6	202680.00	4620217.00	1.00
7	202680.00	4620217.00	1.00
8	202680.00	4620217.00	1.00
9	202680.00	4620217.00	1.00
10	202680.00	4620217.00	1.00
11	202680.00	4620217.00	1.00
12	202680.00	4620217.00	1.00
13	202680.00	4620217.00	1.00
14	202680.00	4620217.00	1.00
15	202680.00	4620217.00	1.00
16	202680.00	4620217.00	1.00
17	202680.00	4620217.00	1.00
18	202680.00	4620217.00	1.00
19	202680.00	4620217.00	1.00
20	202680.00	4620217.00	1.00
21	202680.00	4620217.00	1.00
22	202680.00	4620217.00	1.00
23	202680.00	4620217.00	1.00
24	202680.00	4620217.00	1.00
25	202680.00	4620217.00	1.00
26	202680.00	4620217.00	1.00
27	202680.00	4620217.00	1.00
28	202680.00	4620217.00	1.00
29	202680.00	4620217.00	1.00
30	202680.00	4620217.00	1.00
31	202680.00	4620217.00	1.00
32	202680.00	4620217.00	1.00
33	202680.00	4620217.00	1.00
34	202680.00	4620217.00	1.00
35	202680.00	4620217.00	1.00
36	202680.00	4620217.00	1.00
37	202680.00	4620217.00	1.00
38	202680.00	4620217.00	1.00
39	202680.00	4620217.00	1.00
40	202680.00	4620217.00	1.00
41	202680.00	4620217.00	1.00
42	202680.00	4620217.00	1.00
43	202680.00	4620217.00	1.00
44	202680.00	4620217.00	1.00
45	202680.00	4620217.00	1.00
46	202680.00	4620217.00	1.00
47	202680.00	4620217.00	1.00
48	202680.00	4620217.00	1.00
49	202680.00	4620217.00	1.00
50	202680.00	4620217.00	1.00
51	202680.00	4620217.00	1.00
52	202680.00	4620217.00	1.00
53	202680.00	4620217.00	1.00
54	202680.00	4620217.00	1.00
55	202680.00	4620217.00	1.00
56	202680.00	4620217.00	1.00
57	202680.00	4620217.00	1.00
58	202680.00	4620217.00	1.00
59	202680.00	4620217.00	1.00
60	202680.00	4620217.00	1.00
61	202680.00	4620217.00	1.00
62	202680.00	4620217.00	1.00
63	202680.00	4620217.00	1.00
64	202680.00	4620217.00	1.00
65	202680.00	4620217.00	1.00
66	202680.00	4620217.00	1.00
67	202680.00	4620217.00	1.00
68	202680.00	4620217.00	1.00
69	202680.00	4620217.00	1.00
70	202680.00	4620217.00	1.00
71	202680.00	4620217.00	1.00
72	202680.00	4620217.00	1.00
73	202680.00	4620217.00	1.00
74	202680.00	4620217.00	1.00
75	202680.00	4620217.00	1.00
76	202680.00	4620217.00	1.00
77	202680.00	4620217.00	1.00
78	202680.00	4620217.00	1.00
79	202680.00	4620217.00	1.00
80	202680.00	4620217.00	1.00
81	202680.00	4620217.00	1.00
82	202680.00	4620217.00	1.00
83	202680.00	4620217.00	1.00
84	202680.00	4620217.00	1.00
85	202680.00	4620217.00	1.00
86	202680.00	4620217.00	1.00
87	202680.00	4620217.00	1.00
88	202680.00	4620217.00	1.00
89	202680.00	4620217.00	1.00
90	202680.00	4620217.00	1.00
91	202680.00	4620217.00	1.00
92	202680.00	4620217.00	1.00
93	202680.00	4620217.00	1.00
94	202680.00	4620217.00	1.00
95	202680.00	4620217.00	1.00
96	202680.00	4620217.00	1.00
97	202680.00	4620217.00	1.00
98	202680.00	4620217.00	1.00
99	202680.00	4620217.00	1.00
100	202680.00	4620217.00	1.00

Comune di Montone
Provincia di Perugia
Sindaco: Massimo Tommaseo
Assessori: Massimo Tommaseo, Claudio Marini
Tav. 16 - Sintesi del Sistema Paesaggistico Ambientale

Adozione
Arch. Marco De Tommasi
Archivista Elisabetta Gonnelli
Dott. ssa Antonia Maria
Dott. Agostino Sergio Tomasi
Dott. Agostino Gian Luca Vini
Dott. Diego Francesco Duranti
Dott. Sergio Sarnano Casali

PROGETTAZIONE:
Adeguamento alle Prescrizioni Conferenza Istituzionale di cui all art. 9 L.R. 3/197
Gruppo di lavoro Unico del Piano Regolatore
Geom. Claudio Marini
Ing. Walter Tommaseo
Dott. Francesco Duranti e Pavesi Orsini (collaboratori)
Geom. Andrea Rossi

PROGETTISTE:
Arch. Marco De Tommasi
Archivista Elisabetta Gonnelli
Dott. ssa Antonia Maria
Dott. Agostino Sergio Tomasi
Dott. Agostino Gian Luca Vini
Dott. Diego Francesco Duranti
Dott. Sergio Sarnano Casali

PROGETTISTI:
Arch. Marco De Tommasi
Archivista Elisabetta Gonnelli
Dott. ssa Antonia Maria
Dott. Agostino Sergio Tomasi
Dott. Agostino Gian Luca Vini
Dott. Diego Francesco Duranti
Dott. Sergio Sarnano Casali